

地図番号 連H-324	境界標の種類及び境界点の記号又は点名			
	種類	コンクリート標		
与点の種類	イ. 公共基準点	ロ. 図根点	ハ. 登記基準点	ニ.

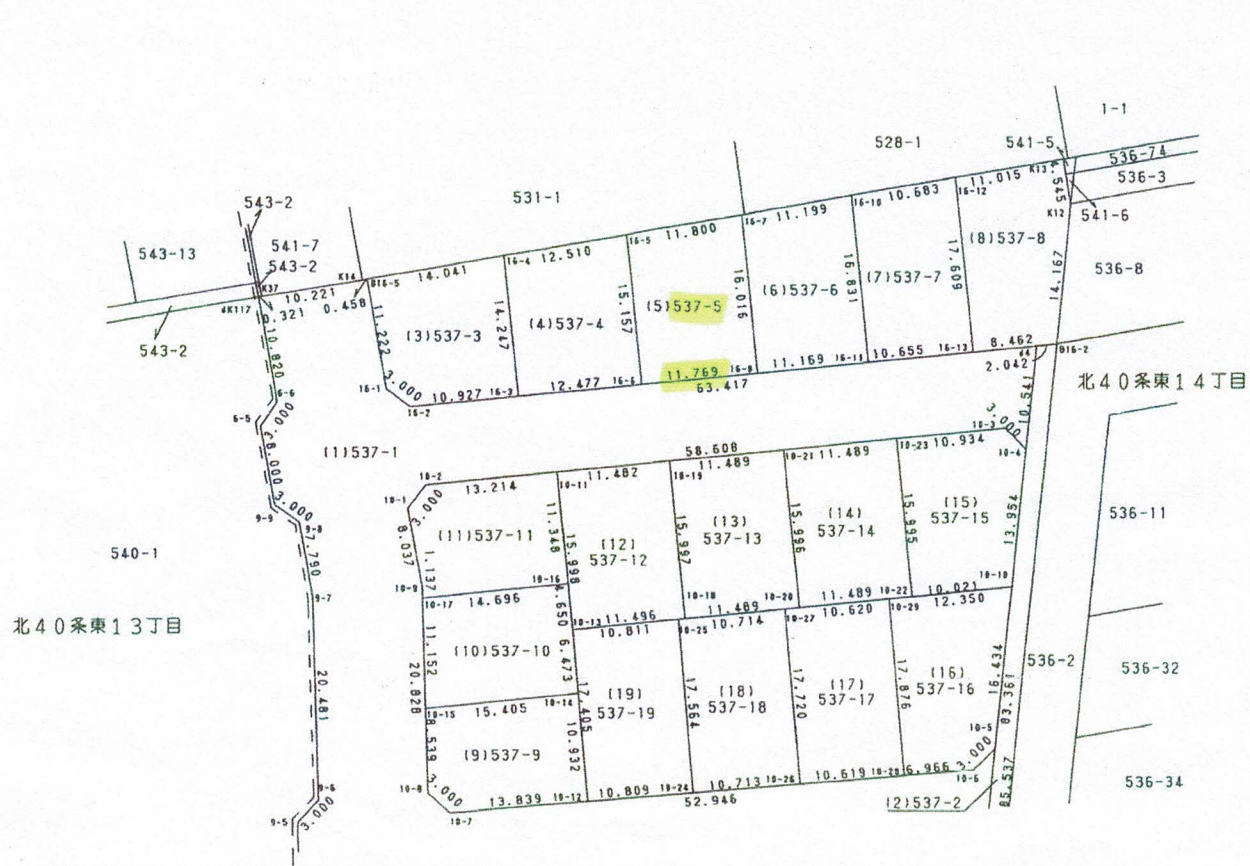

地番	537-2~29	土地積測量図
土地の所在	札幌市東区北40条東14丁目	

7-2



官公署証明番号	平成 年 月 日
作成者	札幌市白石区本通6丁目北1番23号 土地家屋調査士 竹川 茂 (平成21年8月12日作成)



申請人	札幌市中央区南一条西十丁目3番地2 南一条道銀ビル 2階 北海道都市開発事業協同組合 代表理事 青木 雅典	縮尺	1/500
-----	--	----	-------

(札幌土地家屋調査士会用紙)

H20.3.500K